

**DETALHE CINTA DE AMARRAÇÃO**  
SEM ESCALA

pilar de concreto 15x15 x185 ( 5x) 4# 8mm estribo 4,2mm c/15 cm

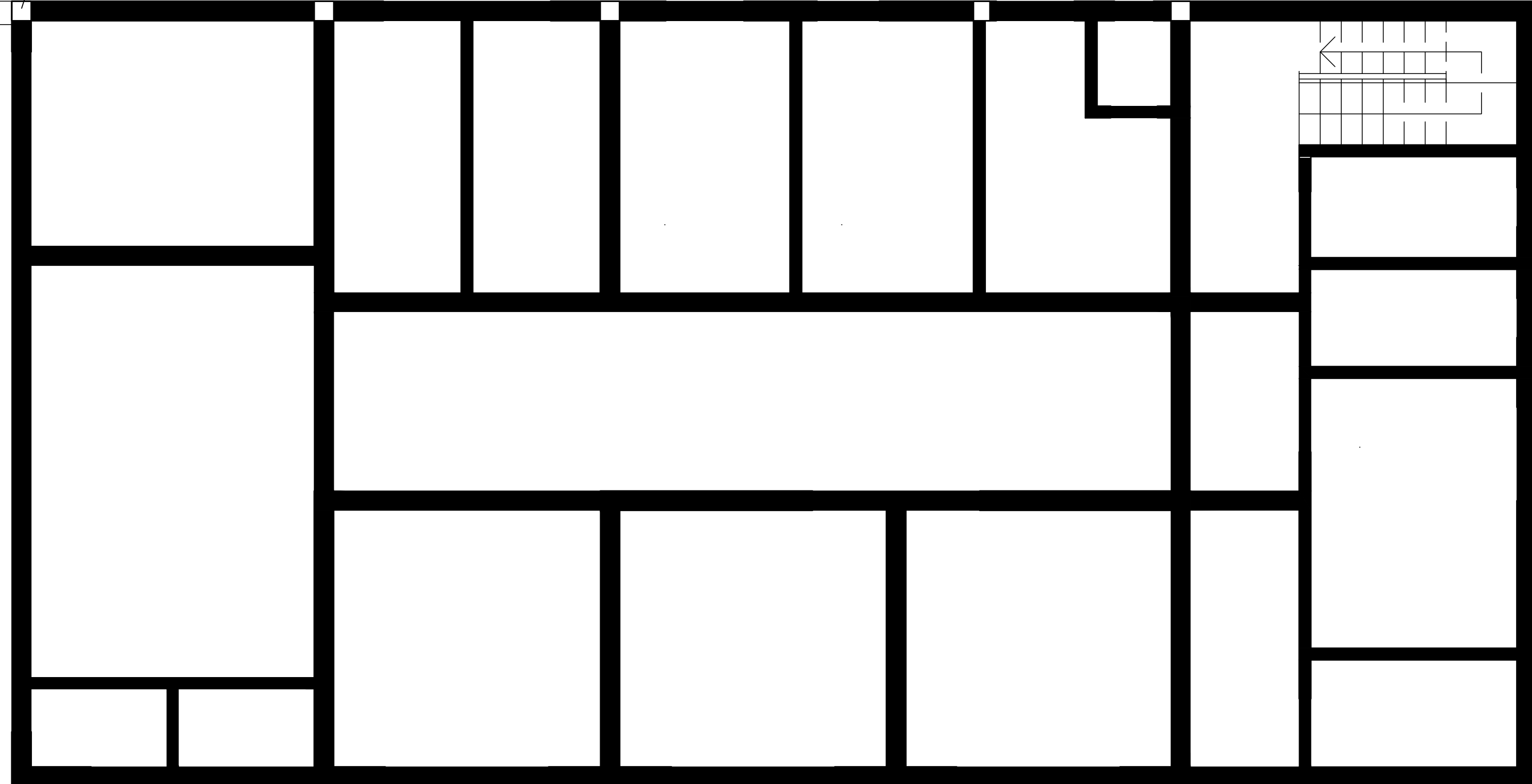

**CINTA AMARRAÇÃO 15X20**  
ESCALA: 1/50

pilar de concreto 15x15 x185 ( 5x) 4# 8mm estribo 4,2mm c/15 cm

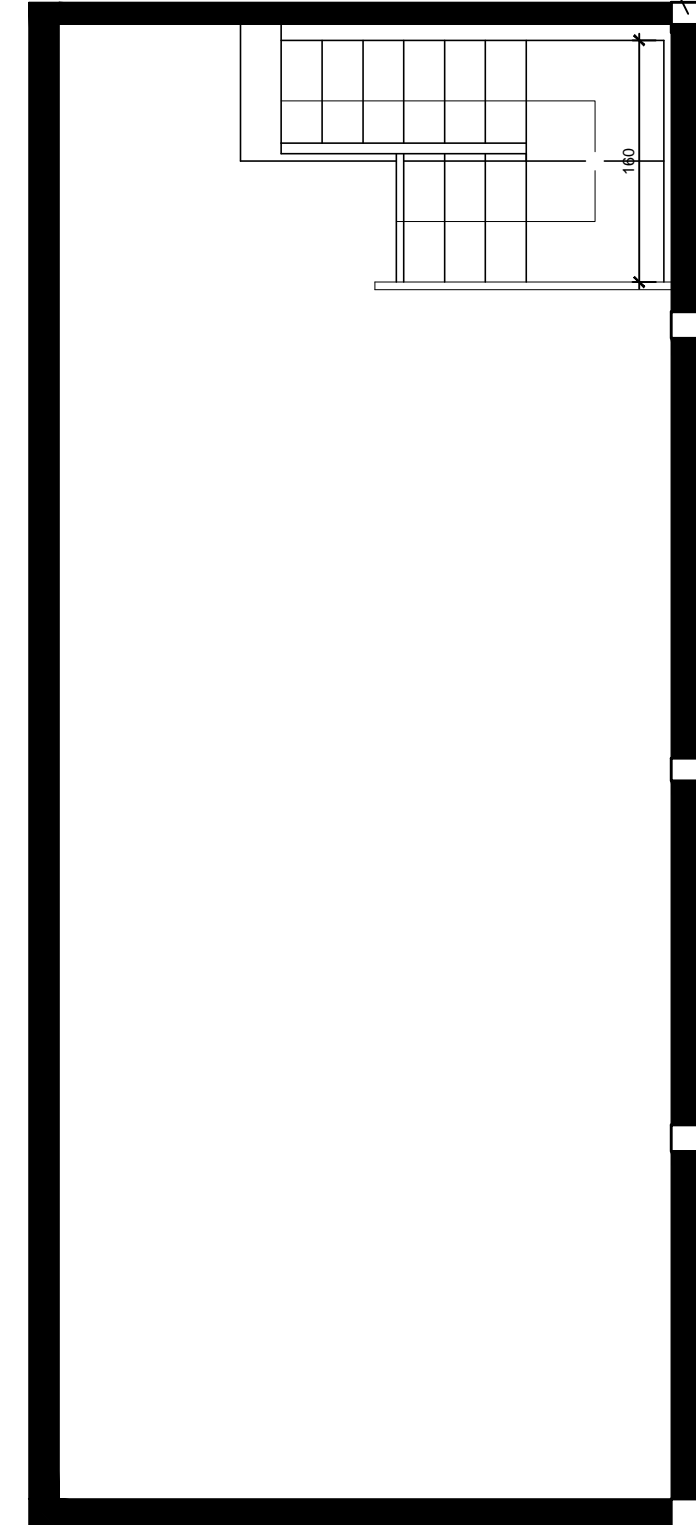

Prefeitura Municipal de Arroio dos Ratos-RS

ASSUNTOS  
 Aprovação     Aprovação Prévia  
 Licença Inicial     Outros especifique  
 Regularização    Licença para construir

DEPARTAMENTO DE DESENVOLVIMENTO URBANO  
 Instalações de Tratamento de Esgoto Sanitário

Visto \_\_\_\_\_  
 Em \_\_\_\_ de \_\_\_\_ de 2.0 \_\_\_\_

PROTOCOLADO    SETOR DE ISS    SETOR DE IPTU  
 Visto    Visto    Visto

Sob Nº \_\_\_\_\_    Sob Nº \_\_\_\_\_    Sob Nº \_\_\_\_\_  
 Cadastro e Plantas

Em \_\_\_\_ de \_\_\_\_ de 20 \_\_\_\_    Em \_\_\_\_ de \_\_\_\_ de 2.0 \_\_\_\_    Em \_\_\_\_ de \_\_\_\_ de 2.0 \_\_\_\_



O ALVARÁ DE CONSTRUÇÃO DEVERÁ PERMANECER NA OBRA

OBSERVAR OS RECUOS EXIGIDOS EM LEI

NÃO DEPOSITAR MATERIAIS DE CONSTRUÇÃO OU ENTULHOS NA VIA PÚBLICA. (48 h)

INST. TRATAM. ESGOTO SANITÁRIO SOLICITE VISTORIA ANTES DA PAVIMENTAÇÃO

CONCLUÍDA A OBRA SOLICITE O HABITE-SE

PROPRIETÁRIO Prefeitura Municipal de Arroio dos Ratos	RESIDÊNCIA	ALV	m²
LOCAL Largo do Mineiro, 112	MAD		m²
BAIRRO Centro    QUADRA 023    LOTE 017	ALV		m²
RESPONSÁVEL PROJETO - CREA/CAU Nº RS 223457	COMERCIO E SERVIÇOS	MAD	m²
RESPONSÁVEL EXECUÇÃO - CREA/CAU Nº	ALV		m²
NOME: Eng. Mathias Grazziotin Favero	INDÚSTRIA	MAD	m²
END: _____	EDIFICAÇÃO MISTA	ALV	m²
	MAD		m²
	INSTITUIÇÃO	ALV	m²
	MAD		m²
	TERRENO		m²

Obra Reforma UBS / Centro  
 Local Largo do Mineiro, 112

Proprietário Prefeitura Municipal de Arroio dos Ratos  
 CNPJ 88.363.072/0001-44

Responsável legal \_\_\_\_\_  
 Prefeito Luciano Leites Rocha  
 CPF 907.552.270-34

Projeto CINTA DE AMARRAÇÃO    Prancha A-05

Desenho \_\_\_\_\_    Data Março de 2020    Escala 1/50    Projeto nº 001