

ELETTRICO TERREO
ESCALA: 1/50

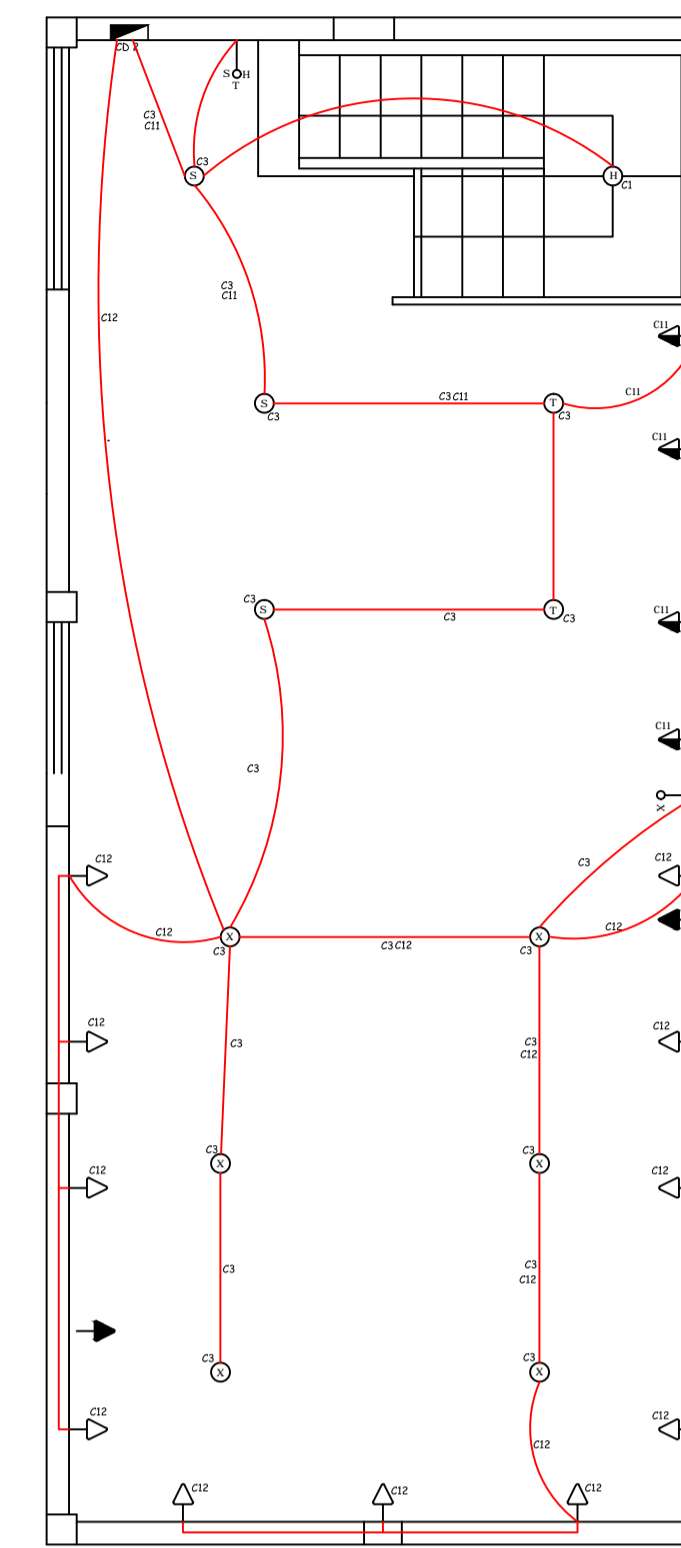

ELETTRICO 2 PVTO
ESCALA: 1/50

- LEGENDA:**
- REDE ENERGIA ELÉTRICA (PAREDE)
 - REDE TELECOMUNICAÇÕES (PAREDE)
 - REDE ENERGIA ELÉTRICA (FORRO)
 - REDE TELECOMUNICAÇÕES (FORRO)
 - ↗ ELETRODUTO QUE SOBE
 - ↘ ELETRODUTO QUE DESCE
 - ⚡ ESPERA PARA INTERNET, CX 4X2
 - ≡ COND. NEUTRO / FASE / RETORNO / TERRA
 - CENTRO DE DISTRIBUIÇÃO, h = 1,20m
 - RECEPTOR INTERNET
 - TOMADA

QUANTIDADE	ESPECIFICAÇÃO	UNIDADE	VALOR UNITÁRIO	VALOR TOTAL	ESPECIFICAÇÃO	UNIDADE	VALOR UNITÁRIO	VALOR TOTAL
01	1500	WATTS	2,5	3,75	A			
02	1500	WATTS	2,5	3,75	A			
03	4400	WATTS	2,5	11,00	A			
04	4400	WATTS	2,5	11,00	B			
05	4400	WATTS	2,5	11,00	B			
06	4400	WATTS	2,5	11,00	B			
07	4400	WATTS	2,5	11,00	B			
08	4400	WATTS	2,5	11,00	B			
09	4400	WATTS	2,5	11,00	C			
10	4400	WATTS	2,5	11,00	C			
11	4400	WATTS	2,5	11,00	C			
12	4400	WATTS	2,5	11,00	C			
13	4400	WATTS	2,5	11,00	A			
14	4400	WATTS	2,5	11,00	A			
15	4400	WATTS	2,5	11,00	A			
16	4400	WATTS	2,5	11,00	A			
17	4400	WATTS	2,5	11,00	B			
18	4400	WATTS	2,5	11,00	B			
19	4400	WATTS	2,5	11,00	B			
20	4400	WATTS	2,5	11,00	C			
21	4400	WATTS	2,5	11,00	C			
22	4400	WATTS	2,5	11,00	C			
23	4400	WATTS	2,5	11,00	C			
TOTAL INSTALADO			30,00	75,00				

OBS: Colocar fio terra em todas as tomadas.
Colocar um DPS na caixa do medidor ou no CD.
Eletroduto Ø 25mm, salvo onde informado em projeto.
Simbologia: T: tomada tripla em todos os pontos

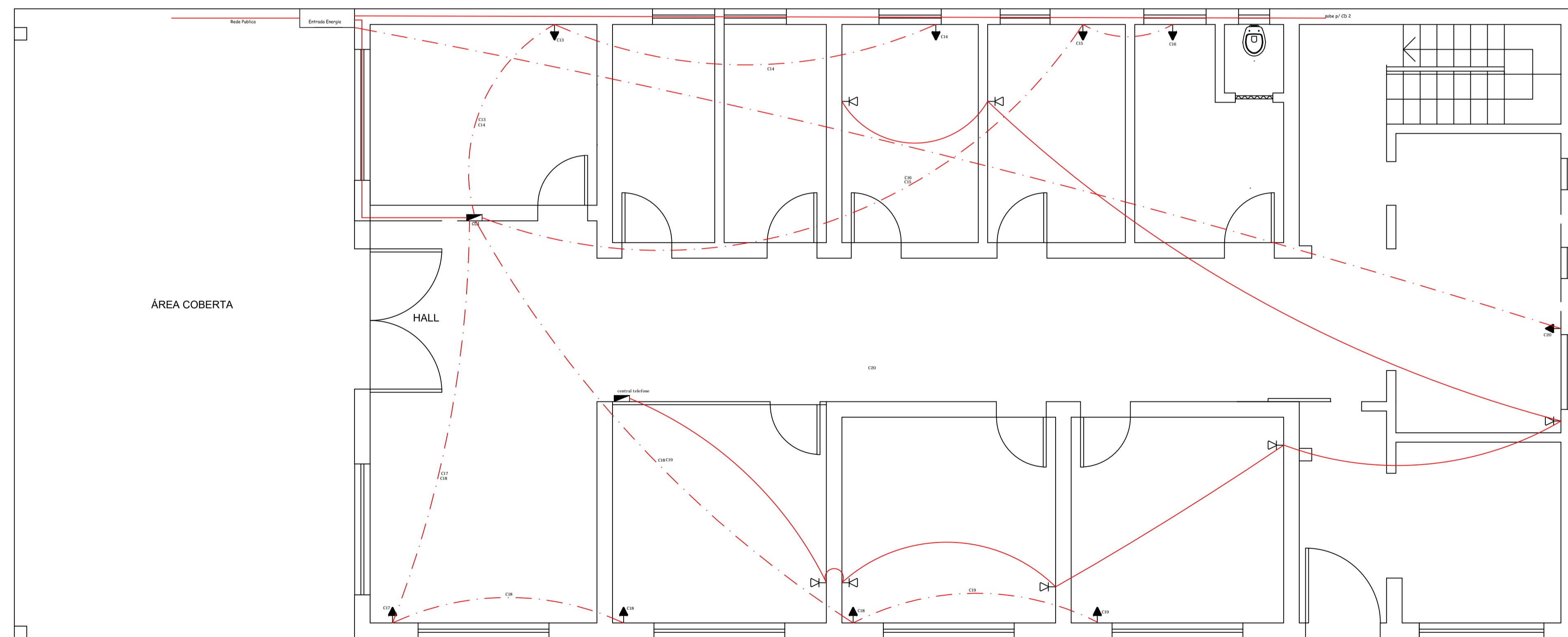

ELETTRICO TERREO - TOMADAS ESPECIAIS
ESCALA: 1/50

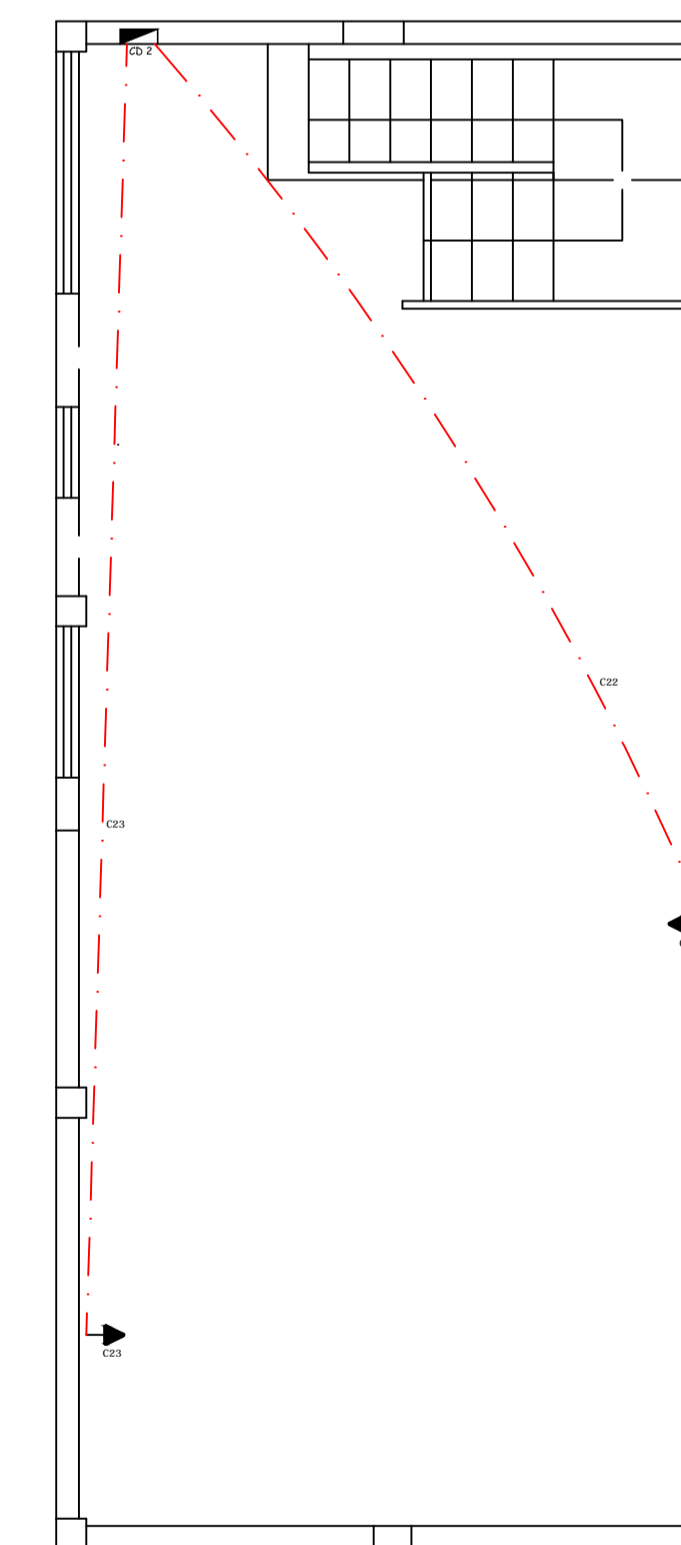

ELETTRICO 2 PVTO - TOMADAS ESPECIAIS
ESCALA: 1/50

Prefeitura Municipal de Arroio dos Ratos - RS

ASSUNTOS
 Aprovação Aprovação Prévia
 Licença Inicial Outros específicos
 Regularização Licença para construir

DEPARTAMENTO DE DESENVOLVIMENTO URBANO
 Instalações de Tratamento de Esgoto Sanitário
 Visto _____
 Em _____ de _____ de 20__

PROTOCOLADO
 Sob Nº _____
 Cadastro e Plantas
 Em _____ de _____ de 20__

SETOR DE ISS
 Visto _____
 Em _____ de _____ de 20__

SETOR DE IPTU
 Visto _____
 Sob Nº _____
 Em _____ de _____ de 20__

O ALVARÁ DE CONSTRUÇÃO DEVERÁ PERMANECER NA OBRA
 OBSERVAR OS RECUOS EXIGIDOS EM LEI
 NÃO DEPOSITAR MATERIAIS DE CONSTRUÇÃO OU ENTULHOS NA VIA PÚBLICA. (48 h)
 INST. TRATAM. ESGOTO SANITÁRIO SOLICITE VISTORIA ANTES DA PAVIMENTAÇÃO
 CONCLUÍDA A OBRA SOLICITE O HABITE-SE

PROPRIETÁRIO	Prefeitura Municipal de Arroio dos Ratos	RESIDÊNCIA	ALV	m²
LOCAL	Largo do Mineiro, 112	MAD	MAD	m²
BAIRRO	Centro	COMERCIO E SERVIÇOS	ALV	m²
RESPONSÁVEL PROJETO - CREA/CAU Nº	RS 223457	MAD	MAD	m²
RESPONSÁVEL EXECUÇÃO - CREA/CAU Nº		INDÚSTRIA	ALV	m²
NOME	Eng. Mathias Graziotin Favero	MAD	MAD	m²
END.		EDIFICAÇÃO MISTA	ALV	m²
		MAD	MAD	m²
		INSTITUIÇÃO	ALV	m²
		MAD	MAD	m²
		TERRENO	MAD	m²

Obra Reforma UBS / Centro
 Local Largo do Mineiro, 112

Proprietário Prefeitura Municipal de Arroio dos Ratos
 CNPJ 88.363.072/0001-44

Responsável legal _____
 Prefeito Luciano Leites Rocha
 CPF 907.552.270-34

Projeto _____ Franca

PROJETO ELÉTRICO

Desenho _____ Data Março de 2020 Escala 1/50 Projeto nº 001

A-07